

**Genehmigungsinhalt**

 Bereiche mit Detail-Waldfeststellungsplan

Folgende Waldfeststellungspläne werden aufgehoben:

- vom 10.06.2000 mit Signatur KrF vom 19.11.1999 und Signatur GmdP vom 11.11.1999
- vom 19.06.2007 mit Signatur KrF vom 29.09.2008 und Signatur GmdP vom 03.09.2008 (Gestaltungsplan Weiher)

**Orientierungsinhalt**

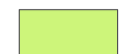
 Wald gemäss Amt für Wald, Jagd und Fischerei, angepasst (Stand: November 2021)

 Bauzonengrenze

 Bauzonen

 Grundbuchplan WMS Kanton Solothurn (Stand: Druckdatum)

0 100 200 400  
Meter

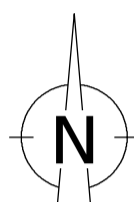

Kanton Solothurn

Gemeinde Lommiswil

**Waldfeststellungsplan**

Art. 10 Abs. 2 und Art. 13 Abs. 3 Bundesgesetz über den Wald [SR 921.0]  
§ 8 Abs. 1 Kantonale Verordnung über Waldfeststellung und Waldabstand (BGS 931.72)

**Gemeinde Lommiswil**

Ortsplanungsrevision, Perimeter "Bauzone"

**Übersicht**

Situation 1 : 4'000

Öffentliche Auflage vom 21. März bis 19. April 2024

Von der Gemeinde eingesehen am: 14. März 2024

Ort / Datum: .....

Gemeindepräsidentin: .....

Festgestellt: Ort / Datum: .....

Kreisförsterin: .....

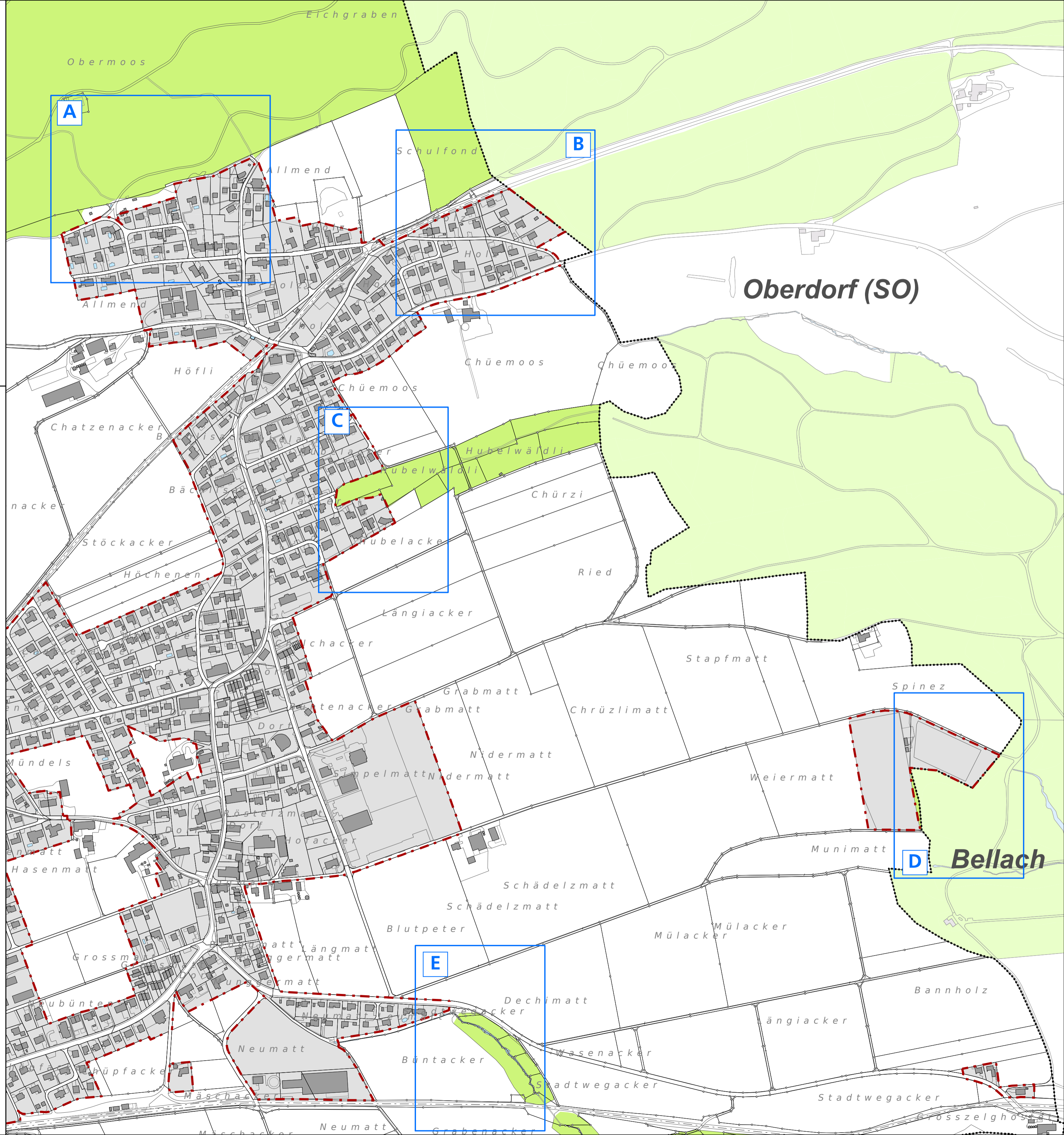

Index	Datum	Änderungen	gez./gepr.
005		Genehmigungsexemplar	mwy / ths
004	14.03.2024	Auflageexemplar	mwy / ths
003	02.05.2023	Reduzierte Nachprüfung	mwy / ths
002	31.07.2022	Mitwirkungsexemplar	mwy / ths
001	20.11.2020	Vorprüfungsexemplar	mwy / ths

Von Rollstrasse 29, 4702 Oensingen  
Tel. 062 388 38 38  
www.bsb-partner.ch

**BSB + Partner**  
Ingenieure und Planer

**bsb**

Format/Seiten: 45 x 63  
Gezeichnet/Geprüft: mwy  
Genehmigt: ths  
Druckdatum: 07.03.2024 08:16:51

Plan-Nr. 21825 / 100 | 11.10.2021 | Revidiert: